



Λάρισα 18-07-2018

**ΑΠΟΦΑΣΗ ΕΠΙΤΡΟΠΗΣ ΠΟΙΟΤΗΤΑΣ ΖΩΗΣ
ΑΡΙΘΜΟΣ ΑΠΟΦΑΣΗΣ 57**

ΘΕΜΑ: Έγκριση και προσωρινή παραλαβή α) της τοπογραφικής μελέτης, κατηγορίας μελέτης 16 (τοπογραφική) και β) της μελέτης γεωλογικής καταλληλότητας, κατηγορίας μελέτης 20 (γεωλογική καταλληλότητα) και γνωμοδότηση επί των περιεχομένων τους, της μελέτης με τίτλο «Μελέτη Πολεοδόμησης και Πράξης Εφαρμογής του Τμήματος 4 της Π.Ε.2 του Οικισμού Γιάννουλης του Δήμου Λαρισαίων».

Στη Λάρισα σήμερα 18-07-2018 ημέρα της εβδομάδας Τετάρτη και ώρα 12.30 μ.μ., η Επιτροπή Ποιότητας Ζωής του Δήμου Λαρισαίων, συνήλθε σε συνεδρίαση ύστερα από την με αρ. πρωτ. 24909/13-07-2018 έγγραφη πρόσκληση του Προέδρου αυτής κ. Δημήτριου Μαβίδη, που ορίστηκε με την 355/28-02-2017 απόφαση του Δημάρχου Λάρισας, παρευρεθέντων από τα μέλη οι κ.κ. 1) Μαβίδης Δημήτριος ως Πρόεδρος, 2) Αράγκουλε Δέσποινα, 3) Βλησαρούλης Αθανάσιος, 4) Ζαούτσος Γεώργιος, 5) Τσιλιμίγκας Χρήστος και 6) Σούλτης Γεώργιος.

Η Επιτροπή Ποιότητας Ζωής του Δήμου Λαρισαίων, μετά από συζήτηση σχετικά με το Θέμα: Έγκριση και προσωρινή παραλαβή α) της τοπογραφικής μελέτης, κατηγορίας μελέτης 16 (τοπογραφική) και β) της μελέτης γεωλογικής καταλληλότητας, κατηγορίας μελέτης 20 (γεωλογική καταλληλότητα) και γνωμοδότηση επί των περιεχομένων τους, της μελέτης με τίτλο «Μελέτη Πολεοδόμησης και Πράξης Εφαρμογής του Τμήματος 4 της Π.Ε.2 του Οικισμού Γιάννουλης του Δήμου Λαρισαίων» και αφού έλαβε υπόψη:

1. Το άρθρο 73 του Ν. 3852/10.

2. Την με αριθμ. πρωτ. 6732/16-07-2018 εισήγηση της Δ/σης Πολεοδομίας, Τμήμα Πολεοδομικού Σχεδιασμού, η οποία έχει ως εξής:

Έχοντας υπόψη:

1. Τον Ν. 3852/2010 «Νέα Αρχιτεκτονική της Αυτοδιοίκησης και της Αποκεντρωμένης Διοίκησης – Πρόγραμμα Καλλικράτης».
2. Το άρθρο 2Α του ν. 3316/2005, όπως προστέθηκε με το άρθρο 29 του ν. 4014/2011 «Περιβαλλοντική αδειοδότηση έργων και δραστηριοτήτων, ρύθμιση αυθαιρέτων σε συνάρτηση με δημιουργία περιβαλλοντικού ισοζυγίου και άλλες διατάξεις αρμοδιότητας Υπουργείου Περιβάλλοντος, Ενέργειας και Κλιματικής Αλλαγής» (ΦΕΚ Α'/209/21.09.2011).
3. Το άρθρο 2Α του ν. 3316/2005, όπως προστέθηκε με το άρθρο 29 του ν. 4014/2011 «Περιβαλλοντική αδειοδότηση έργων και δραστηριοτήτων, ρύθμιση αυθαιρέτων σε συνάρτηση με δημιουργία περιβαλλοντικού ισοζυγίου και άλλες διατάξεις αρμοδιότητας Υπουργείου Περιβάλλοντος, Ενέργειας και Κλιματικής Αλλαγής» (ΦΕΚ Α'/209/21.09.2011).
4. Τα άρθρα 31 παρ. 4 & 5 και 37 παρ. 2, 3 & 6 του Ν. 3316/2005, σύμφωνα με τα οποία η μελέτη εγκρίνεται κατά στάδια και στο σύνολό της, η δε έγκριση ενδιάμεσων σταδίων αποτελεί και προσωρινή παραλαβή. Η οριστική παραλαβή της μελέτης θα γίνει μετά την περαίωση των εργασιών της σύμβασης.
5. Την παρ. 2δ' του άρθρου 199 του Ν.4281/14, ΦΕΚ-160 Α/8-8-14.
6. Την παρ. 3 του άρθρου 49 του ν. 4412/2016, «Δημόσιες Συμβάσεις Έργων, Προμηθειών και Υπηρεσιών (προσαρμογή στις Οδηγίες 2014/24/ΕΕ και 2014/25/ΕΕ)».

7. Τον Ν.1337/1983 περί «Επέκταση των πολεοδομικών σχεδίων, οικιστική ανάπτυξη και σχετικές ρυθμίσεις».
8. Τον Ν.2508/1997 περί «Βιώσιμη οικιστική ανάπτυξη των πόλεων και οικισμών της χώρας και άλλες διατάξεις» .
9. Ο Νόμος 4067/2012 (ΦΕΚ Α 79/9-4-2012) περί ‘‘Νέου Οικοδομικού Κανονισμού’’.
10. Τον Ν.4269/2014 «Χωροταξική και πολεοδομική μεταρρύθμιση –Βιώσιμη ανάπτυξη» (ΦΕΚ 142Α/28-6-2014).
11. Το άρθρο 238 του Ν.4269/2014 περί κατάργησης των άρθρων 14 έως και 33 του Ν.4269/2014 (ΦΕΚ 94Α/27-5-2016).
12. Τον Ν.4447/2016 «Χωρικός σχεδιασμός – Βιώσιμη ανάπτυξη και άλλες διατάξεις» (ΦΕΚ 241Α/23-12-2016).
13. Τον Ν.4315/2014 «Πράξεις εισφοράς σε γη και σε χρήμα - Ρυμοτομικές απαλλοτριώσεις και άλλες διατάξεις».
14. Οι ‘‘Οδηγίες και προδιαγραφές για τροποποιήσεις, επεκτάσεις ρυμοτομικών σχεδίων, Υ.ΠΕ.ΧΩ.Δ.Ε., Αθήνα 1988’’, Κεφάλαιο 5.
15. Η αριθμ. 13/20-2-1996 Εγκύκλιος του ΥΠΕΧΩΔΕ με αριθμ. πρωτ. 5683/1869/20-2-1996 περί ‘‘Οδηγίες και προδιαγραφές για τη σύνταξη και το περιεχόμενο των ψηφιακών αρχείων των κτηματολογικών-πολεοδομικών μελετών που προβλέπονται να παραδοθούν σύμφωνα με τις συμβάσεις ανάθεσης των μελετών’’.
16. Η αριθμ. 5731/1146/23-2-2000 Απόφαση Υπουργού ΠΕΧΩΔΕ (ΦΕΚ Β’ 329) περί ‘‘προδιαγραφών εκπόνησης πολεοδομικών μελετών και αμοιβές μηχανικών για την εκπόνηση αυτών’’.
17. Τα πολεοδομικά σταθερότυπα που τίθενται με την αριθμ. 10788/5-3-2004, Υπουργική Απόφαση, (ΦΕΚ Δ/285/5-3-2004).
18. Η αριθμ. 47/28-6-2004 Εγκύκλιος του ΥΠΕΧΩΔΕ με αριθμ. πρωτ. ΔΤΕ/β/οικ.28601/1152 περί ‘‘Οδηγίες και επισημάνσεις για την πληρότητα των εγκρινόμενων πολεοδομικών μελετών προκειμένου να αποσταλούν για δημοσίευση’’.
19. Την με Α.Π. 38525/6-8-2014 Εγκύκλιος της Γενικής Γραμματείας Χωροταξίας & Αστικού Περιβάλλοντος του Υπουργείου Περιβάλλοντος Ενέργειας και Κλιματικής Αλλαγής με θέμα Μεταβατικές Διατάξεις ν.4269/2014.
20. Τη μελέτη Γ.Π.Σ. Δημοτικής Ενότητας Γιάννουλης του Δήμου Λαρισαίων που εγκρίθηκε με την αριθμ. 1094/51868/30-4-2013 Απόφαση της Γενικής Γραμματέως της Αποκεντρωμένης Διοίκησης Θεσσαλίας και Στερεάς Ελλάδας και δημοσιεύτηκε στο ΦΕΚ 225/ΑΑΠ/17-6-2013.
21. Το εγκεκριμένο Σχέδιο Πόλεως του Οικισμού Γιάννουλης (Π.Δ/γμα της 19/9/1996 ΦΕΚ Δ/1164).
22. Το εγκεκριμένο Τοπικό Ρυμοτομικό Σχέδιο του Οικισμού Εργατικών Κατοικιών «Μελίνα Μερκούρη» (Απόφαση Νομάρχη Λάρισας αριθμ. 1034/27-2-1992 ΦΕΚ Δ/290).
23. Η αριθμ. 3635/111729/9-3-2012 θεώρηση της Προκαταρκτικής Μελέτης Γεωλογικής Καταλληλότητας της προς πολεοδόμηση περιοχής από την Αποκεντρωμένη Διοίκηση Θεσσαλίας Στερεάς Ελλάδας.
24. Την αρ. 142/6.4.17 απόφαση της Οικονομικής Επιτροπής Δήμου Λαρισαίων περί «Έγκριση εκπόνησης μελέτης τμηματικής πολεοδόμησης και πράξης εφαρμογής έκτασης εμβαδού 48.356,00 τ.μ. που βρίσκεται στην περιοχή επέκτασης της Πολεοδομικής Ενότητας (ΠΕ)2 του οικισμού Γιάννουλης του Δήμου Λαρισαίων προς το σκοπό δωρεάς και χωρίς αντάλλαγμα εκ μέρους του Δήμου Λαρισαίων».
25. Την υπ αριθ. πρωτ. 2620/10-4-17 αίτηση του «Συλλόγου Συνιδιοκτητών Οικοπέδων Γιάννουλης» περί «Μελέτη τμηματικής πολεοδόμησης και πράξης εφαρμογής έκτασης εμβαδού 48.356τ.μ. που βρίσκεται στην περιοχή επέκτασης της Πολεοδομικής Ενότητας (ΠΕ) 2 του οικισμού Γιάννουλης του Δήμου Λαρισαίων».
26. Το υπ αριθ. 6486/07-09-17 έγγραφο της υπηρεσίας μας που αφορά στην «Πρόσκληση για υποβολή δηλώσεων ιδιοκτησίας».

27. Το υπ αριθ. 8052/23-10-17 έγγραφο της υπηρεσίας μας που αφορά στην «Παράδοση δηλώσεων ιδιοκτησίας και έναρξης των επόμενων σταδίων που αφορούν τη «Μελέτης τμηματικής πολεοδόμησης και πράξης εφαρμογής έκτασης εμβαδού 48.356,00 τ.μ. που βρίσκεται στην περιοχή επέκτασης της Πολεοδομικής Ενότητας (ΠΕ)2 του οικισμού Γιάννουλης του Δήμου Λαρισαίων»».
28. Την υπ αριθ. πρωτ. 8168/25-10-17 αίτηση του «Συλλόγου Συνιδιοκτητών Οικοπέδων Γιάννουλης» περί «Μελέτη τμηματικής πολεοδόμησης και πράξης εφαρμογής έκτασης εμβαδού 48.356τ.μ. που βρίσκεται στην περιοχή επέκτασης της Πολεοδομικής Ενότητας (ΠΕ) 2 του οικισμού Γιάννουλης του Δήμου Λαρισαίων».
29. Την υπ αριθ. πρωτ. 8268/30-10-17 αίτηση του «Συλλόγου Συνιδιοκτητών Οικοπέδων Γιάννουλης» περί «Μελέτη τμηματικής πολεοδόμησης και πράξης εφαρμογής έκτασης εμβαδού 48.356τ.μ. που βρίσκεται στην περιοχή επέκτασης της Πολεοδομικής Ενότητας (ΠΕ) 2 του οικισμού Γιάννουλης του Δήμου Λαρισαίων».
30. Την υπ αριθ. πρωτ. 8522/17-11-17 αίτηση του «Συλλόγου Συνιδιοκτητών Οικοπέδων Γιάννουλης» περί «Μελέτη τμηματικής πολεοδόμησης και πράξης εφαρμογής έκτασης εμβαδού 48.356τ.μ. που βρίσκεται στην περιοχή επέκτασης της Πολεοδομικής Ενότητας (ΠΕ) 2 του οικισμού Γιάννουλης του Δήμου Λαρισαίων».
31. Το υπ αριθ. 516/22-01-18 έγγραφο της υπηρεσίας μας που αφορά στην «Α΄ Στάδιο Μελέτης Τμηματικής Πολεοδόμησης στην περιοχή επέκτασης της ΠΕ2 Γιάννουλης του Δήμου Λαρισαίων».
32. Την απ. με αριθ. πρωτ. 3235/210516/23-05-18 απόφαση της Αποκεντρωμένης Διοίκησης Θεσσαλίας – Στερεάς Ελλάδας περί «Έγκριση της μελέτης Γεωλογικής Καταλληλότητας για δόμηση τμήματος της Πολεοδομικής Ενότητας (Π2) του Οικισμού Γιάννουλης της Δημοτικής Ενότητας Γιάννουλης του Δήμου Λαρισαίων και σχετική γνωμοδότηση στο πλαίσιο της αντίστοιχης Πολεοδομικής μελέτης».
33. Την υπ αριθ. πρωτ. 5326/04-06-18 αίτηση του Αγρονόμου Τοπογράφου Μηχανικού Θεόδωρου Κακαρδάκου περί «Υποβολή Αντιγράφων Τοπογραφικής Μελέτης και Κτηματογράφησης μετά την Β΄ Ανάρτηση για την «Μελέτη τμηματικής πολεοδόμησης στην περιοχή επέκτασης της Πολεοδομικής Ενότητας ΠΕ2 Γιάννουλης του Δήμου Λαρισαίων».
34. Τα περιεχόμενα της τοπογραφικής μελέτης, τα οποία φορούν την
- τεχνική έκθεση,
 - τον πίνακα κτηματογράφησης,
 - το τοπογραφικό & κτηματολογικό διάγραμμα,
 - το διάγραμμα πολυγωνομετρίας και
 - το διάγραμμα χωροστάθμησης.
35. Τα περιεχόμενα της μελέτης γεωλογικής καταλληλότητας, σύμφωνα με τα οποία γίνεται ανάλυση:
- τεχνικογεωλογικής-γεωτεχνικής αναγνώρισης,
 - επισήμανση μορφολογικών και γεωδυναμικών συνθηκών
 - υδρολογική,
 - υδρογεωλογικών και υδρολιθολογικών στοιχείων
 - γεωδυναμικών διεργασιών,
 - στοιχείων σεισμικότητας της περιοχής και
 - τεχνικογεωλογική συμπεριφορά των γεωλογικών σχηματισμών.
36. **Μετά τα παραπάνω αλλά κι επειδή** σύμφωνα με το άρθρο 37 παρ. 2, 3 & 6 του Ν. 3316/2005 και το άρθρο 49 παρ. 3 του Ν.4412/2016, και την θετική γνωμοδότηση επί των περιεχομένων του σύμφωνα με τα άρθρα 6 & 7 του Ν.1337/1983, καθώς αυτή είναι συνταγμένη σύμφωνα με την αριθμ. 5731/1146/23-2-2000 Απόφαση Υπουργού ΠΕΧΩΔΕ (ΦΕΚ Β΄ 329) περί “προδιαγραφών εκπόνησης πολεοδομικών μελετών και αμοιβές μηχανικών για την εκπόνηση αυτών”, και εντός του προγραμματικού πλαισίου που τίθεται από το ισχύον χωροταξικό σχέδιο του Γενικού Πολεοδομικού Σχεδίου της Δημοτικής Ενότητας Γιάννουλης του Δήμου Λαρισαίων που εγκρίθηκε με την αριθμ. 1094/51868/17-6-

2013 Απόφαση της Γενικής Γραμματέως της Αποκεντρωμένης Διοίκησης Θεσσαλίας Στερεάς Ελλάδας (ΦΕΚ ΑΑΠ/225/2013) το οποίο θέτει το πλαίσιο και τις κατευθύνσεις για την πολεοδόμηση των προς πολεοδόμηση περιοχών που καθορίζονται από αυτό, καθώς και τις προδιαγραφές της ΥΑ 16374/3696/18-6-1998 (ΦΕΚ 723Β/1998) και την με αριθ. πρωτ. 3235/210516/23-05-18 απόφαση της Αποκεντρωμένης Διοίκησης Θεσσαλίας – Στερεάς Ελλάδας περί «Έγκριση της μελέτης Γεωλογικής Καταλληλότητας για δόμηση τμήματος της Πολεοδομικής Ενότητας (Π2) του Οικισμού Γιάννουλης της Δημοτικής Ενότητας Γιάννουλης του Δήμου Λαρισαίων και σχετική γνωμοδότηση στο πλαίσιο της αντίστοιχης Πολεοδομικής μελέτης».

Εισηγούμαστε την:

Έγκριση και προσωρινή παραλαβή α) της τοπογραφικής μελέτης, κατηγορίας μελέτης 16 (τοπογραφική) και β) της μελέτης γεωλογικής καταλληλότητας, κατηγορίας μελέτης 20 (γεωλογική καταλληλότητα) και γνωμοδότηση επί των περιεχομένων τους, της μελέτης με τίτλο «Μελέτη Πολεοδόμησης και Πράξης Εφαρμογής του Τμήματος 4 της Π.Ε.2 του Οικισμού Γιάννουλης του Δήμου Λαρισαίων».

ΑΠΟΦΑΣΙΣΕ ΟΜΟΦΩΝΑ

Εισηγείται στο Δημοτικό Συμβούλιο την Έγκριση και προσωρινή παραλαβή α) της τοπογραφικής μελέτης, κατηγορίας μελέτης 16 (τοπογραφική) και β) της μελέτης γεωλογικής καταλληλότητας, κατηγορίας μελέτης 20 (γεωλογική καταλληλότητα) και γνωμοδότηση επί των περιεχομένων τους, της μελέτης με τίτλο «Μελέτη Πολεοδόμησης και Πράξης Εφαρμογής του Τμήματος 4 της Π.Ε.2 του Οικισμού Γιάννουλης του Δήμου Λαρισαίων», σύμφωνα και με τα επισυναπτόμενα σχέδια.

Αποφασίσθηκε, αναγνώσθηκε και υπογράφηκε.

Η ΕΠΙΤΡΟΠΗ ΠΟΙΟΤΗΤΑΣ ΖΩΗΣ

Ο ΠΡΟΕΔΡΟΣ

ΤΑ ΜΕΛΗ

ΜΑΒΙΔΗΣ ΔΗΜΗΤΡΙΟΣ

**ΑΡΑΠΚΟΥΛΕ ΔΕΣΠΟΙΝΑ
ΒΛΗΣΑΡΟΥΛΗΣ ΑΘΑΝΑΣΙΟΣ
ΖΑΟΥΤΣΟΣ ΓΕΩΡΓΙΟΣ
ΤΣΙΛΙΜΙΓΚΑΣ ΧΡΗΣΤΟΣ
ΣΟΥΛΤΗΣ ΓΕΩΡΓΙΟΣ**

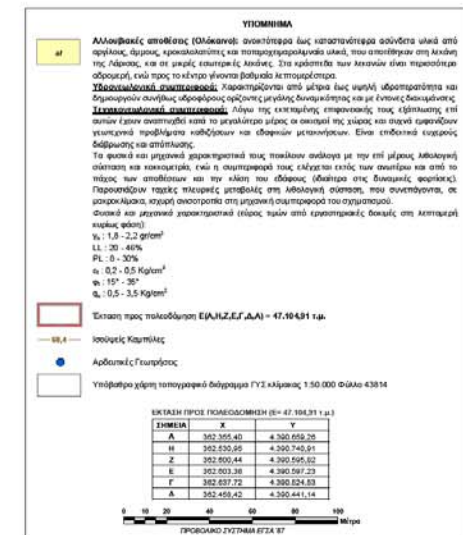
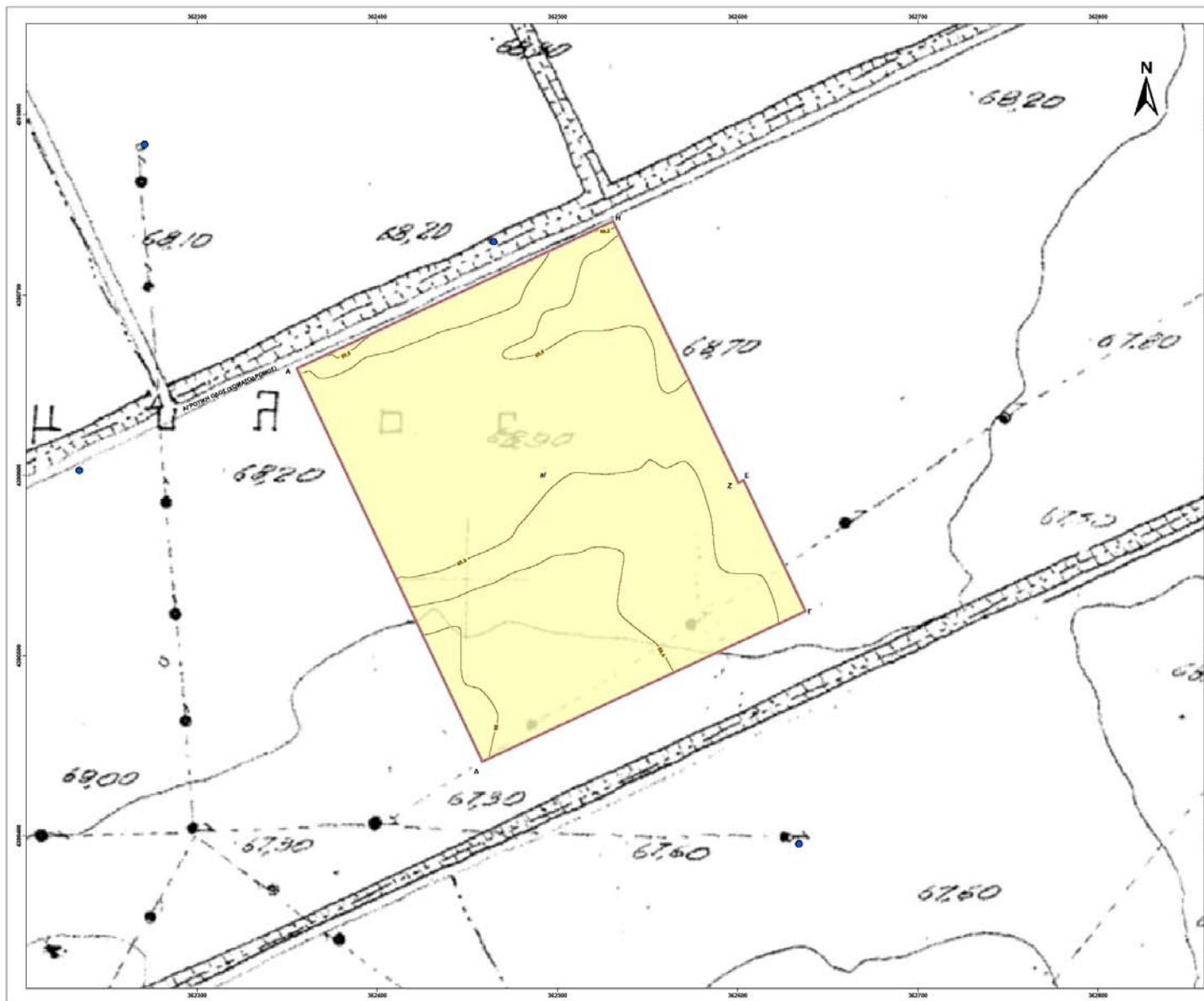

ΕΡΓΟΔΟΤΗΣ: ΣΥΛΛΟΓΟΣ ΣΥΝΔΙΟΙΚΗΤΩΝ ΟΙΚΟΓΕΝΕΩΣ ΓΙΑΝΝΟΥΛΗΣ

ΒΕΒΗ ΜΕΛΕΤΗΣ: ΓΙΑΝΝΟΥΛΗΣ Δ.Ε. ΓΙΑΝΝΟΥΛΗΣ ΔΗΜΟΣ ΛΑΡΙΣΑΙΩΝ Π.Ε. ΛΑΡΙΣΕΣ

ΜΕΛΕΤΗ ΓΕΩΛΟΓΙΚΗΣ ΚΑΤΑΛΛΗΛΟΤΗΤΑΣ ΤΜΗΜΑΤΟΣ ΠΟΛΕΟΔΟΜΙΚΗΣ ΕΝΟΤΗΤΑΣ Π2 ΤΟΥ ΟΙΚΙΣΜΟΥ ΓΙΑΝΝΟΥΛΗΣ ΤΗΣ ΔΗΜΟΤΙΚΗΣ ΕΝΟΤΗΤΑΣ ΓΙΑΝΝΟΥΛΗΣ ΤΟΥ ΔΗΜΟΥ ΛΑΡΙΣΑΙΩΝ

Ελέγχος Κωνσταντίνος
Τεχνικός Γεωλόγος
ΜΣΕ Περιβαλλοντολόγος
Γνωστικές - Γεωτεχνικές - Περιβαλλοντικές Μελέτες

Μονοκλιμακί 20
41222, Λάρισα
Τηλ: 2410 672918
Fax: 2410 625508
e-mail: kgeorg@geonet.gr

ΟΜΑΔΑ ΜΕΛΕΤΗΣ:
Κωνσταντίνος Κωνσταντίνος
Μαρίνα Κωνσταντίνος
Ανδρέας Κωνσταντίνος
Αρτέμιος Κωνσταντίνος
Κωνσταντίνος Κωνσταντίνος
Αρτέμιος Κωνσταντίνος
Ελένη Κωνσταντίνος
Κωνσταντίνος Κωνσταντίνος

ΕΙΔΟΣ ΣΧΕΔΙΟΥ: ΧΑΡΤΗΣ ΓΕΩΛΟΓΙΚΗΣ ΕΥΡΕΤΗΚΙΑΣ ΚΑΙ ΤΕΧΝΙΚΟΙ ΕΛΑΦΙΟΙ ΚΑΙ ΣΤΟΙΧΕΙΟΝ

ΚΛΙΜΑΚΑ: 1:1.000

ΑΓ. ΣΧΕΔΙΟΥ: ΓΜ-1

Ο ΣΥΝΤΑΚΤΗΣ ΓΕΩΛΟΓΟΣ	ΣΤΕΦΑΝΟΣ ΚΩΝΣΤΑΝΤΙΝΟΣ
Αρμόδιος: 1/1/2018	ΤΕΧΝΙΚΟΣ ΓΕΩΛΟΓΟΣ ΜΣΕ ΠΕΡΙΒΑΛΛΟΝΤΟΛΟΓΟΣ
ΕΛΕΓΧΤΗΚΕ:	ΕΛΕΓΧΤΗΚΕ:
Ο ΕΠΙΒΛΕΠΩΝ ΜΗΧΑΝΙΚΟΣ	Ο ΕΠΙΒΛΕΠΩΝ ΜΗΧΑΝΙΚΟΣ
Αρμόδιος: 1/1/2018	Αρμόδιος: 1/1/2018
Ο ΣΥΝΤΑΚΤΗΣ ΜΕΛΕΤΗΣ	Ο ΣΥΝΤΑΚΤΗΣ ΜΕΛΕΤΗΣ
Αρμόδιος: 1/1/2018	Αρμόδιος: 1/1/2018
ΕΠΙΒΛΕΠΩΝ:	ΕΠΙΒΛΕΠΩΝ:
Η ΠΡΟΕΣΤΗΡΙΑ ΤΜΗΜΑΤΟΣ ΠΟΛΕΟΔΟΜΙΚΗΣ ΕΝΟΤΗΤΑΣ	Η ΠΡΟΕΣΤΗΡΙΑ ΤΜΗΜΑΤΟΣ ΠΟΛΕΟΔΟΜΙΚΗΣ ΕΝΟΤΗΤΑΣ
Αρμόδιος: 1/1/2018	Αρμόδιος: 1/1/2018
ΒΕΒΗΤΗΚΕ:	ΒΕΒΗΤΗΚΕ:
Ο ΑΝΑΠΛΗΡΩΤΗΣ ΔΙΕΥΘΥΝΤΗΣ ΠΟΛΕΟΔΟΜΙΑΣ	Ο ΑΝΑΠΛΗΡΩΤΗΣ ΔΙΕΥΘΥΝΤΗΣ ΠΟΛΕΟΔΟΜΙΑΣ
Αρμόδιος: 1/1/2018	Αρμόδιος: 1/1/2018

ΧΡΟΝΟΣ ΜΕΛΕΤΗΣ: ΜΑΪΟΣ 2018 (2^η ΕΚΔΟΣΗ)

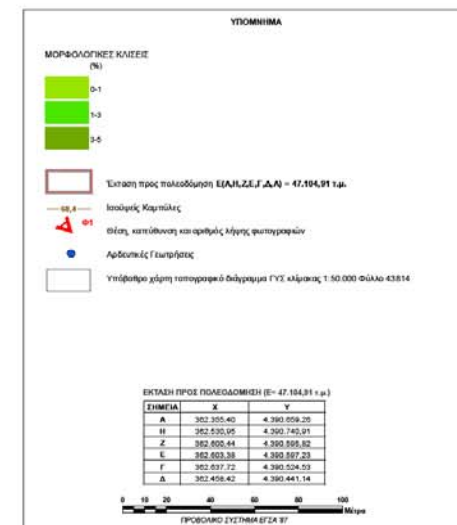

ΕΡΓΟΔΟΤΗΣ ΣΥΛΛΟΓΟΣ ΣΥΝΔΙΟΚΤΗΤΩΝ ΟΙΚΟΓΕΩΝ ΓΙΑΝΝΟΥΛΗΣ	ΟΜΑΔΑ ΜΕΛΕΤΗΣ ΓΙΑΝΝΟΥΛΗΣ Δ.Ε. ΓΙΑΝΝΟΥΛΗΣ ΔΗΜΟΣ ΛΑΡΙΣΑΙΩΝ Π.Ε. ΛΑΡΙΣΑΣ
ΜΕΛΕΤΗ ΓΕΩΛΟΓΙΚΗΣ ΚΑΤΑΛΛΗΛΟΤΗΤΑΣ ΤΜΗΜΑΤΟΣ ΠΟΛΕΟΔΟΜΙΚΗΣ ΕΝΟΤΗΤΑΣ ΠΕ ΤΟΥ ΟΙΚΙΣΜΟΥ ΓΙΑΝΝΟΥΛΗΣ ΤΗΣ ΔΗΜΟΤΙΚΗΣ ΕΝΟΤΗΤΑΣ ΓΙΑΝΝΟΥΛΗΣ ΤΟΥ ΔΗΜΟΥ ΛΑΡΙΣΑΙΩΝ	
Στέφανος Κωνσταντίνος Παραδ. Γεωλόγος ΜΣΣ Περιβαλλοντολόγος Γεωλογική - Γεωτεχνική - Περιβαλλοντική Μελέτη	Μαυρολάκη 20 41222, Λάρισα τηλ. 6937047999 Τηλ: 2410 622919 Fax: 2410 623998 email: steph@geonoi.com
ΟΜΑΔΑ ΜΕΛΕΤΗΣ Κωνσταντίνος Κρήνης Αθανάσιος Καραβίτης Γεωλόγος & Γεωτεχνικός Αντώνης Δημητρίου Αθανάσιος Καραβίτης Κωνσταντίνος Βασιλείου Αρτέμις Τσιφλίδου Στέφανος Κωνσταντίνος Βασίλειος Κωνσταντίνος	
ΤΙΤΛΟΣ ΣΧΕΔΙΟΥ ΧΑΡΤΗΣ ΠΛΗΡΟΦΟΡΗΣΗΣ	ΚΑΛΩΣ 1:1.000
ΑΡ. ΣΧΕΔΙΟΥ ΓΜ.2	
Ο ΣΥΝΔΕΚΤΗΣ ΓΕΩΛΟΓΟΣ Αρτέμις... / 2018	ΣΕΙΤΗΣ ΚΟΙΝΩΝΟΣ ΤΕΧΝΙΚΟΣ ΓΕΩΛΟΓΟΣ ΜΣΣ ΠΕΡΙΒΑΛΛΟΝΤΟΛΟΓΟΣ
ΕΛΕΓΧΘΗΚΕ Ο ΕΠΙΒΛΕΠΩΝ ΜΗΧΑΝΙΚΟΣ Αρτέμις... / 2018	ΙΣΧΥΟΥΝΤΕΣ ΣΤΥΛΩΣΕΙΣ ΠΕ ΓΕΩΤΕΧΝΙΚΩΝ ΜΗΧΑΝΙΚΩΝ ΜΕ Β. ΒΑΘΜΟ
Ο ΣΥΝΤΟΡΙΣΤΗΣ ΜΕΛΕΤΗΣ Αρτέμις... / 2018	ΒΑΛΤΥΝΕΣ ΚΑΙ ΚΑΙΕΣ ΠΕ ΜΗΧΑΝΙΚΩΝ ΧΑΡΟΤΑΙΩΝ & ΠΕΡΙΒΕΡΟΝΤΙΚΗΣ ΑΝΑΠΤΥΞΗΣ ΜΕ Β. ΒΑΘΜΟ
ΕΥΡΕΤΗΡΙΟ Η ΠΡΟΣΤΑΤΕΥΜΕΝΗ ΤΜΗΜΑΤΟΣ ΠΟΛΕΟΔΟΜΙΚΟΥ ΣΧΕΔΙΑΣΜΟΥ Αρτέμις... / 2018	ΜΑΡΚΑΤΟΥ ΜΑΡΙΑ ΠΕ ΜΗΧΑΝΙΚΩΝ ΧΑΡΟΤΑΙΩΝ & ΠΕΡΙΒΕΡΟΝΤΙΚΗΣ ΑΝΑΠΤΥΞΗΣ ΜΕ Β. ΒΑΘΜΟ
Ο ΑΝΑΤΑΓΗΡΧΗΣ ΔΕΥΟΝΤΗΣ ΠΟΛΕΟΔΟΜΩΣ Αρτέμις... / 2018	ΒΑΣΙΛΕΙΟΥ ΒΑΣΙΛΕΙΟΣ ΠΕ ΓΕΩΤΕΧΝΙΚΩΝ ΜΗΧΑΝΙΚΩΝ ΜΕ Β. ΒΑΘΜΟ
ΧΡΟΝΟΣ ΜΕΛΕΤΗΣ: ΜΑΙΟΣ 2018 (2^η ΕΚΔΟΣΗ)	



ΥΠΟΜΝΗΜΑ

K Πάρκη/Κοιτώνη (07,06,05,04,03,02,01,22,23,24,25)

AK Αναπαύση Πάρκη (Α1,01,02,03,04,05,06,07,Α)

Επίσημη προς πολεοδομία **ΕΛΛΗΣΤΕΛΛΑ** - 47.664,91 μ²

68,8 - Ισοϋψείς Καμπύλες

Υποβάθρο χάρτη τοπογραφικό διάγραμμα ΓΥΣ κλίμακας 1:50.000 Φύλλο 43014

ΣΥΝΤΕΤΑΓΜΕΝΕΣ ΓΡΑΜΜΕΣ ΕΛΛΗΣΤΕΛΛΕΣ ΑΠΟΤΕΛΕΙΣ ΔΟΜΗΣΙΣ

ΣΗΜΕΙΟ	X	Y
01	36208.18	4300738.20
01'	36204.45	4300733.58
02	36201.79	4300727.78
03	36201.18	4300712.85
04	36203.28	4300704.49
05	36205.63	4300687.50
06	36205.27	4300674.77
07	36205.82	4300651.81

ΕΚΤΑΣΗ ΠΡΟΣ ΠΟΛΕΟΔΟΜΙΚΗ (Ε= 47.664,91 μ²)

ΣΗΜΕΙΟ	X	Y
A	362.255.40	4.300.559.26
H	362.250.95	4.300.140.91
Z	362.206.44	4.300.589.82
E	362.503.38	4.300.507.23
Γ	362.617.72	4.300.524.03
Δ	362.488.42	4.300.441.14

0 10 20 30 40 50 60 70 80 90 100 μέτρα

ΠΡΟΒΟΛΟ ΣΥΣΤΗΜΑ ΕΤΣ 97

ΕΡΓΟΔΟΤΗΣ:
ΣΥΛΛΟΓΟΣ ΣΥΝΔΙΟΙΚΗΤΩΝ ΟΙΚΟΠΕΔΩΝ ΓΙΑΝΝΟΥΛΗΣ

ΩΡΕΩΣ ΜΕΛΕΤΗΣ:
ΓΙΑΝΝΟΥΛΗΣ Δ.Ε. ΓΙΑΝΝΟΥΛΗΣ ΔΗΜΟΣ ΛΑΡΙΣΑΙΩΝ (Π.Ε. ΛΑΡΙΣΑΣ)

ΜΕΛΕΤΗ ΓΕΩΔΟΣΙΚΗΣ ΚΑΤΑΛΛΗΛΟΤΗΤΑΣ ΤΜΗΜΑΤΟΣ ΠΟΛΕΟΔΟΜΙΚΗΣ ΕΝΟΤΗΤΑΣ Π2 ΤΟΥ ΟΙΚΙΣΜΟΥ ΓΙΑΝΝΟΥΛΗΣ ΤΗΣ ΔΗΜΟΤΙΚΗΣ ΕΝΟΤΗΤΑΣ ΓΙΑΝΝΟΥΛΗΣ ΤΟΥ ΔΗΜΟΥ ΛΑΡΙΣΑΙΩΝ

Στέφανος Κωνσταντίνος
Τεχνικός Γεωλόγος
ΜSc Περιβαλλοντολόγος
Γεωλογικός - Γεωγραφικός - Περιβαλλοντικός Μελετητής

Μεσοβλάση 20
41222, Λάρισα
Τηλ: 6937547599
Τηλ: 2410 672519
Fax: 2410 625968
e-mail: stepan@geol.gr

ΟΜΑΔΑ ΜΕΛΕΤΗΣ:
Κωνσταντίνος Χατζής
Μαρίνος Αρσένιος / Χατζής & Χατζής Ανάπτυξη
Ανδρέας Δημόπουλος
Ανδρέας Μπαρδής
Κωνσταντίνος Ουδέμωρας
Αλέξανδρος Σπυριδίου Μάργαρης
Στέφανος Κωνσταντίνος
Τεχνικός Γεωλόγος Μέλος Περιβαλλοντολόγος

ΤΥΠΟΣ ΣΧΕΔΙΟΥ:
ΧΑΡΤΗΣ ΓΕΩΔΟΣΙΚΗΣ ΚΑΤΑΛΛΗΛΟΤΗΤΑΣ

ΚΑΜΜΑ:
1:1.000

ΑΡ. ΣΧΕΔΙΟΥ:
ΓΜ-3

Ο ΣΥΝΟΠΤΙΚΟΣ ΓΕΩΔΟΣΙΚΟΣ Λάρισα... / 2018	ΤΕΤΙΝΗ ΚΙΝΗΣΗ ΤΕΧΝΙΚΗΣ ΓΕΩΔΟΣΙΑΣ ΜΕ ΠΕΡΙΒΑΛΛΟΝΤΟΛΟΓΙΑΣ
ΕΛΕΓΧΤΙΚΗ: Ο ΕΠΙΒΛΕΠΩΝ ΜΗΧΑΝΙΚΟΣ Λάρισα... / 2018	ΙΣΧΥΟΜΕΝΗ ΣΥΝΑΝΤΗΣΗ ΠΕΡΙ ΤΕΧΝΙΚΗΣ ΜΗΧΑΝΙΚΗΣ ΜΕ Β' ΒΑΘΜΟ
Ο ΣΥΝΟΠΤΙΚΟΣ ΜΕΛΕΤΗΣ Λάρισα... / 2018	ΒΑΘΙΝΗ ΑΝΑΛΥΣΗ ΠΕΡΙ ΜΗΧΑΝΙΚΗΣ ΣΥΣΤΗΜΑΤΟΣ & ΠΕΡΙΒΑΛΛΟΝΤΙΚΗΣ ΑΝΑΠΤΥΞΗΣ ΜΕ Β' ΒΑΘΜΟ
ΕΠΙΧΡΕΩΣΗ: Η ΠΡΟΣΤΑΣΜΕΝΗ ΤΜΗΜΑΤΟΣ ΠΟΛΕΟΔΟΜΙΚΟΥ ΣΧΕΔΙΑΣΜΟΥ Λάρισα... / 2018	ΜΑΡΤΙΝΟΥ ΜΑΡΙΑ ΠΕΡΙ ΜΗΧΑΝΙΚΗΣ ΣΥΣΤΗΜΑΤΟΣ & ΠΕΡΙΒΑΛΛΟΝΤΙΚΗΣ ΑΝΑΠΤΥΞΗΣ ΜΕ Β' ΒΑΘΜΟ
Ο ΑΝΑΓΗΡΩΣΤΗΣ ΔΕΙΓΜΑΤΟΣ ΠΟΛΕΟΔΟΜΙΑΣ Λάρισα... / 2018	ΒΑΣΙΛΕΙΟΥ ΚΩΣΤΟΣ ΠΕΡΙ ΤΕΧΝΙΚΗΣ ΜΗΧΑΝΙΚΗΣ ΜΕ Β' ΒΑΘΜΟ

ΧΡΟΝΟΣ ΜΕΛΕΤΗΣ ΜΑΪΟΣ 2018 (2^η ΕΚΔΟΣΗ)